ЛАЗУРКА СЕРВИС

Трансферы, поездки, личный водитель, персональный гид, организация праздников и мероприятий.

Идеальное решение для русских туристов на Лазурном Берегу Франции

Мы Ваши новые друзья на Лазурном Берегу Франции
и мы сделаем Ваш отдых НЕ ЗАБЫВАЕМЫМ!

Вы планируете посетить Лазурный Берег Франции и получить от поездки максимальное удовольствие?

Мы организуем Ваш отдых под ключ, с учётом всех Ваших пожеланий!

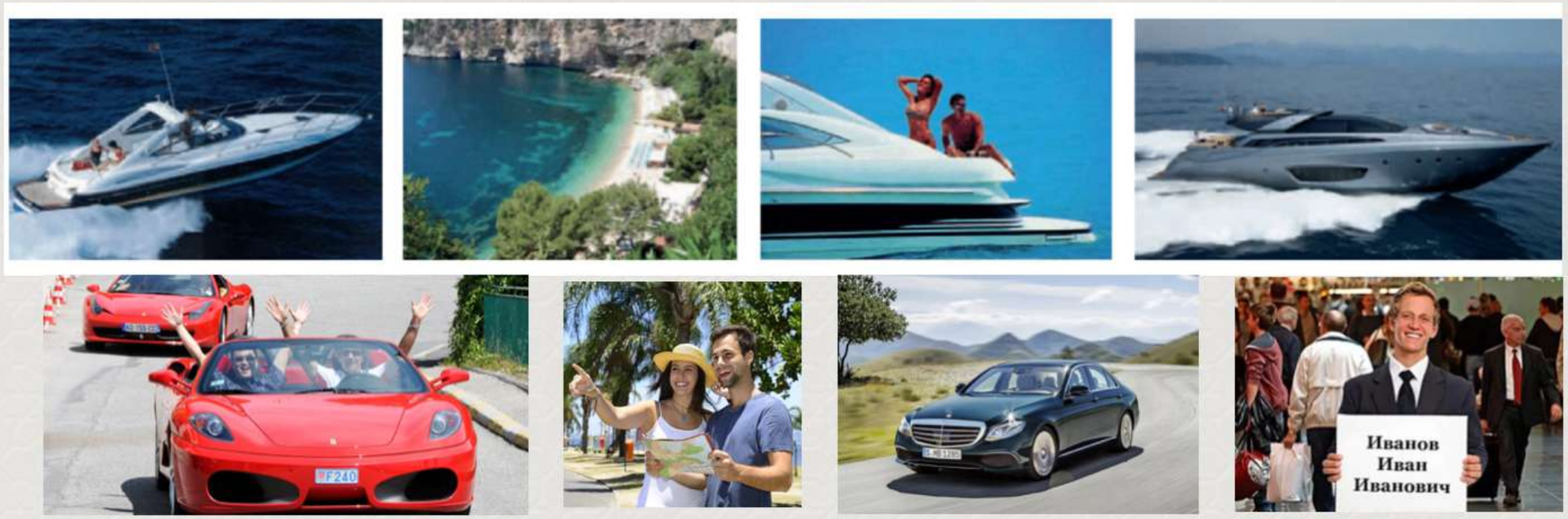

Встреча в аэропорту, индивидуальные эксклюзивные туры в самые интересные места, тест драйв Феррари, прогулки на яхте, полеты на вертолете и воздушном шаре, дегустации местных вин, сыров, лучшие пляжи и многое другое.

Вы можете сами выбирать маршрут и продолжительность тура.

Подготовка к поездке

Перед Вашим приездом, Вы сообщаете нам: дату, время прилёта и номер рейса, чтобы мы могли отследить Ваше прибытие в случае задержки самолёта.
Так же, нам важно знать: сколько Вас человек, количество и размер багажа, Ваш телефон и что написать на табличке при встрече в аэропорту? Можете ли общаться по WhatsApp ?

В свою очередь, мы сообщаем Вам телефон встречающего.

Встреча в аэропорту Ниццы

- ***В аэропорту Вас встретит, с табличкой, русскоговорящий водитель, поможет донести багаж до авто и отвезёт до места Вашего проживания. При необходимости, он окажет помощь при заселении (перевод с французского) и решит любые другие Ваши вопросы!***

- ***Наши цены ниже рынка!***

Примеры индивидуальных эксклюзивных туров

- **Обзорный тур по городам Лазурного берега Франции.** На мерседес Е класса - 50€ в час, на минивэн (8 мест) - 65€ в час. Вы сами выбираете маршрут и продолжительность тура.
- **Тест драйв Ferrari и Lamborghini от 69€** + из отеля и обратно 50€ в час.
- **Аренда яхты 4 часа от 800€** + из отеля и обратно 50€ в час.
- **Дегустация вин в Шато Крема с историей возникновения логотипа Шанель. 195€** + 20€ с человека за дегустацию (3 часа).
- **Дегустация сыров на ферме у ведущего сыровара региона 220€ (3 часа).**
- **СПИСОК ВСЕХ ТУРОВ ВЫСЫЛАЕМ ПО ЗАПРОСУ**

Почему мы создали наш сервис на Лазурном Берегу Франции

Здравствуйте дорогие друзья!
Меня зовут Юрий. Я отвечаю за организацию трансферов и туров для наших клиентов.
Первый раз я приехал в Ниццу туристом 12 лет назад и сразу же столкнулся со многими трудностями: французы предпочитают общаться только на родном им языке, кафе и рестораны работают исключительно, в определенные часы, и это не всегда то время, когда я планировал поесть.
Один раз, мне пришлось 40 минут ожидать, когда у стоящего рядом французского таксиста закончится обед...
Испытав на себе все проблемы и сложности, с которыми сталкиваются русские туристы, мы создали сервис, который сделает Ваше пребывание во Франции МАКСИМАЛЬНО КОМФОРТНЫМ!!!

Здравствуйте друзья!
Меня тоже зовут Юрий.
Я отвечаю за качество сервиса в нашей компании.

Раньше, я работал в компании UBER и по оценкам её клиентов, вхожу в ТОП -3 лучших водителей Франции.

Этот опыт помогает мне оказывать Вам максимально высокий сервис.

МЫ ЗНАЕМ, ЧТО ДОВОЛЬНЫЙ КЛИЕНТ, РАССКАЖЕТ О НАС ДЕСЯТИ СВОИМ ЗНАКОМЫМ, А НЕ ДОВОЛЬНЫЙ - ТЫСЯЧЕ!

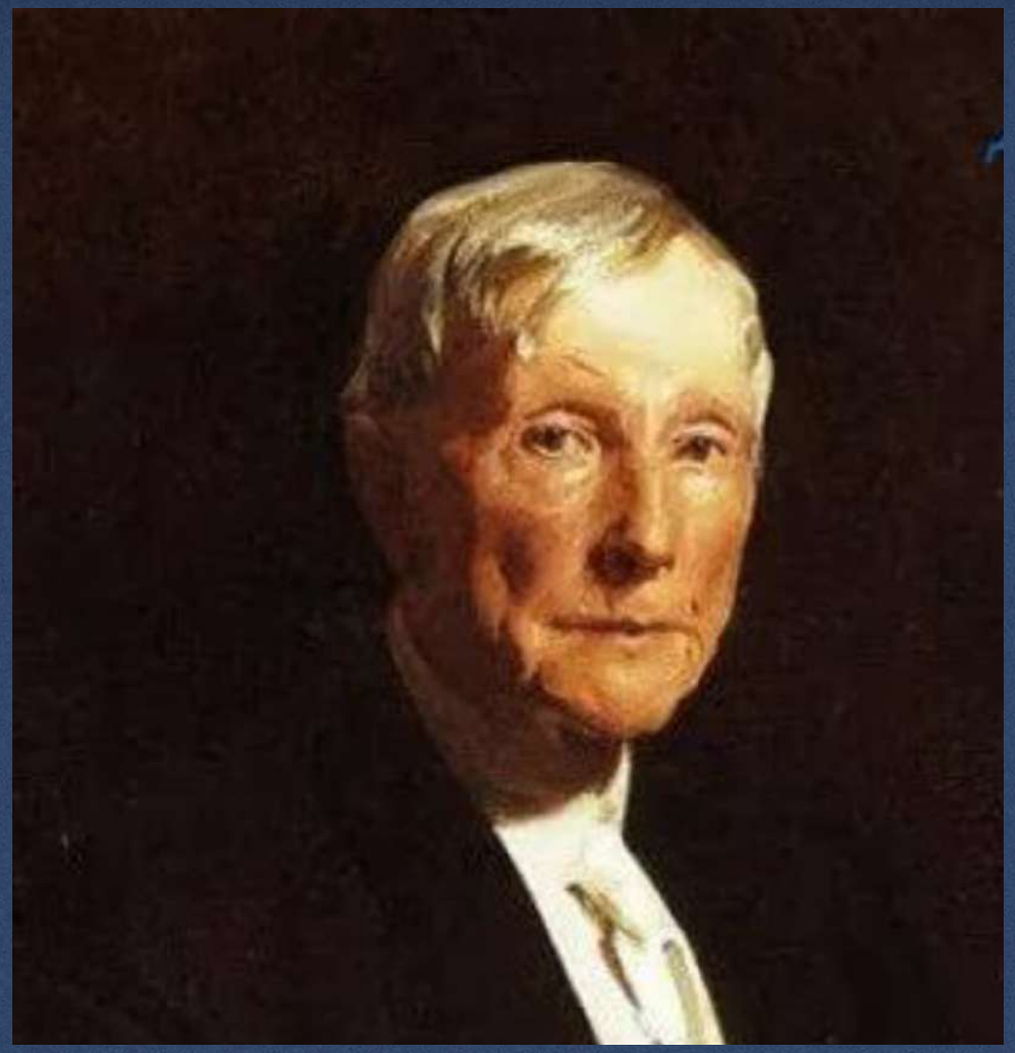

«Заработайте себе репутацию и она будет работать на Вас!»

Джон Рокфеллер

НАША ДЕЛОВАЯ РЕПУТАЦИЯ, ПОСТРОЕННАЯ ГОДАМИ И ПРОВЕРЕННАЯ ВРЕМЕНЕМ, - ГЛАВНЫЙ АРГУМЕНТ ДЛЯ НАШИХ КЛИЕНТОВ!

Тел в Москве:
+7 (495) 722-02-17
+7-920-251-33-44

Тел в Ницце +33-651-88-79-72